



사단법인 한국뇌성마비복지회 부산울산경남지회가 운영하는

## 부산뇌병변복지관

수신자 수신처 참조

(경 유)

제 목 부산뇌병변복지관 2023년 하계 사회복지실습생 모집 홍보

1. 귀 교의 무궁한 발전과 건승을 기원합니다.
2. 우리복지관에서는 사회복지를 공부하고 있는 학생을 대상으로 장애인복지의 업무 및 역할에 대해 습득하고, 실무경험 기회를 제공하여 자질 및 전문성을 갖춘 사회복지실습생을 양성하고자 합니다.
3. 이에 불임과 같이 실습생을 모집하니 귀 교의 적극적인 홍보를 부탁드립니다.

불임 1. 홍보안내지 1부.

2. 부산뇌병변복지관 2023년 하계 사회복지 실습생 모집 1부. 끝.

**부산뇌병변복지관**

\* 수신처 : 경남정보대학교 외 20곳

사업기획팀

부장 박홍준

사무국장 강은주

관장 이주은

협조자(직위/직급) 운영지원팀 과장 서명

시행 부뇌복 제2023-1003호(2023. 05. 09)

접수

우) 46521 부산광역시 북구 학사로 246

/ <http://www.busan-cp.or.kr>

전화 (051)333-3888 전송 (051)333-0297

/ [busan-cp@hanmail.net](mailto:busan-cp@hanmail.net) / 공개

2023년 부산뇌병변복지관

# 하계 사회복지 현장 실습생 모집

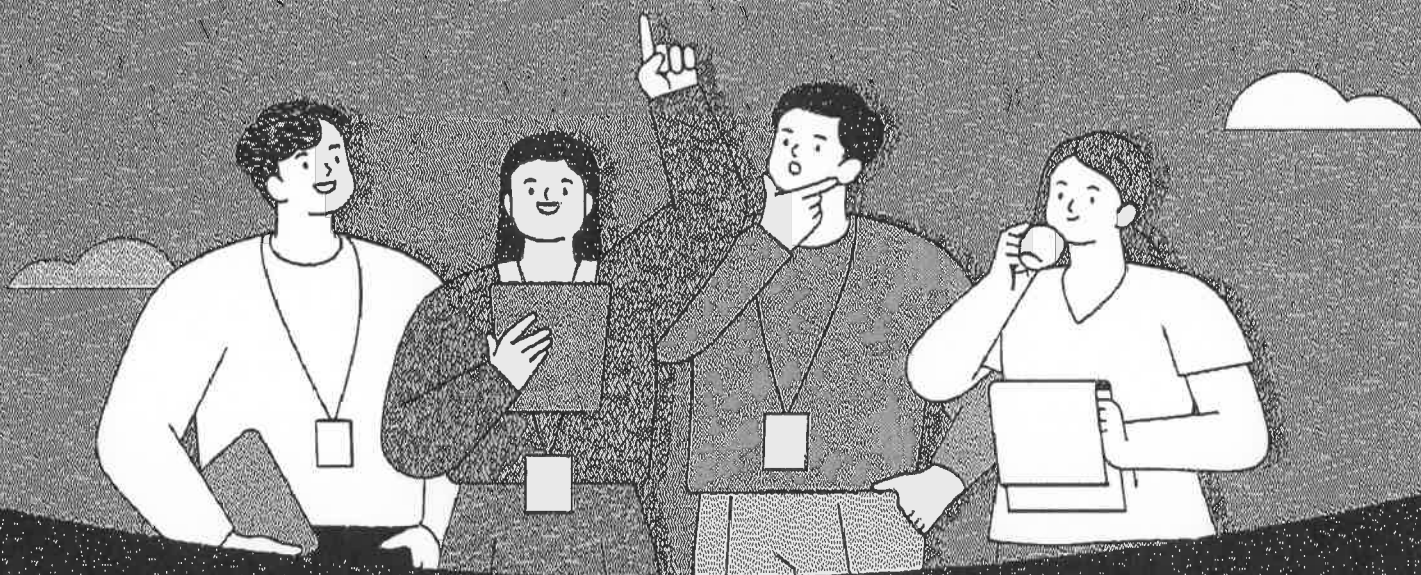

## 모집 기간

2023. 5. 15.(월) ~ 5. 29.(월) 18시

## 실습 기간 및 인원

- 2023. 7. 3.(월) ~ 7. 28.(금) / 총 20일
- 1일 8시간 / 총 160시간
- 사전O/T : 2023. 6. 14.(수) 16시
- 총 5명 (기관 자체 서류 심사)

## 실습 내용

장애인복지 실무, 기관 사업안내,  
집단P/G 참관 및 진행 등

## 신청 방법

실습신청서, 실습생 프로파일,  
개인정보보호동의서 / 이메일 접수  
[busancp@busancp.or.kr](mailto:busancp@busancp.or.kr)  
(파일명 : 2023 하계사회복지실습\_000)

본의해 사업기획팀 부장 박윤준  
T. 070-4642-9708

실습생 모집 안내를 받으시려면 QR코드를



---

## 부산뇌병변복지관 2023년 하계 사회복지 실습생 모집

---

부산뇌병변복지관에서는 2023년도 하계 사회복지 실습을 통해, 장애인복지의 업무 및 역할에 대해 습득하고, 실무경험 기회를 제공하여 자질 및 전문성을 갖춘 사회복지현장 실습생을 모집합니다. 꿈, 열정, 도전으로 가득찬 실습생 여러분의 많은 관심과 지원 바랍니다.

1. 실습기간 : 2023. 7. 3.(월) ~ 7. 28.(금) 총 20일(1일 8시간, 총 160시간)

### 2. 실습내용

가. 실습분야 : 장애인복지 실무, 기관 사업안내, 프로포절 기획 및 작성, 집단 프로그램 참관 및 진행, 장애인 직업재활 실습, 프로그램(1일 나들이) 기획 및 진행, 사회복지정책 논의 및 발표, 외부 기관방문 등(실습분야는 기관 상황에 따라 변동 가능합니다.)

나. 평가

- 중간평가(집단 프로그램 진행)
- 종결평가(프로포절 발표)

### 3. 모집방법

가. 모집인원 : 5명

나. 모집기간 : 2023. 5. 15.(월) ~ 5. 29.(월) 18시까지 / 총 15일

다. 신청자격

- 1) 사회복지 관련학과 전공학생으로 2023. 1. 1. 현재 재학생
- 2) 4년제 혹은 2년제 대학에서 사회복지 과정을 공부하고 있는 학생
- 3) 사회복지사 자격시험 필수교과목 8과목 중 4과목 이상 이수 학생 우선 선발
- 4) 장애인복지론 과목 이수 학생 우선 선발
- 5) 주도적으로 해야 할 과제가 많으니, 실습 수료만이 목적이 아닌 장애인복지에 대한 열정과 진정성을 가지고 실천할 준비가 된 학생들만 신청 바랍니다.

#### 4. 신청방법

가. 신청 : 복지관 홈페이지 공지사항 확인 후 첨부파일 다운로드

나. 제출서류

- 1) 실습신청서 1부
- 2) 실습생 프로파일 1부(최대한 자세하고 진솔하게 작성합니다.)
- 3) 개인정보보호동의서 1부
- 4) 증빙서류 첨부(필요시)

다. 제출방법 : E-mail / busancp@busancp.or.kr(파일명 : 2023 하계사회복지 실습\_000)

#### 5. 선정방법

가. 선정절차 : 서류전형 → 실습생 선정 및 확정 통보

나. 선정기준 : 신청자격에 해당되는 학생 중 5명 선정 - 기관 자체 서류심사  
(신청자가 많을 경우 면접을 통해 합격자를 선정할 수도 있습니다.)

다. 합격자 발표

- 1) 합격자 발표 : 2023. 6. 9.(금) 개별연락, 홈페이지 공지
- 2) 실습생 오리엔테이션 : 2023. 6. 14.(수) 16시 - 실습자료, 일정표, 성범죄 경력조회 동의, 실습 시 유의사항 안내

#### 6. 기타사항

가. 실습비 : 10만원(점심식대 별도 1식 : 2,500원)

나. 실습의 내용이 방대하고 주도적으로 해야 할 과제가 많습니다. 준비된 실습생 분들만 신청 바랍니다.

#### 7. 실습 슈퍼바이저 / 문의 : 부산뇌병변복지관 사업기획팀 부장 박홍준

가. 주소 : 부산광역시 북구 학사로 246 부산뇌병변복지관

나. 연락처 : 070.4612.9708.(직통번호), 051.333.3888.(대표번호)

<실습과 관련한 궁금한 사항은 직통번호로 문의주시기 바랍니다>

상기 실습내용 및 일정은 기관 상황에 따라 변경될 수 있으니 참고 바랍니다.



오!행복 Harmony

## 강서구종합사회복지관

수신

수신처 참조

(경유)

제목

2023년 사회복지현장실습 일정 안내 및 실습생 모집 공고

1. 귀 교의 무궁한 발전을 기원합니다.

2. 강서구종합사회복지관은 예비 사회복지사를 위해 사회복지 실천의 가치, 이론, 지식, 기술을 바탕으로 전문능력을 함양 할 수 있도록 현장실습을 진행합니다.

3. 이에 아래와 같이 실습생을 모집하오니 재학생들에게 안내 바랍니다.

가. 모집기간: 2023.05.15.(월)~26.(금) 18:00까지

나. 모집대상: 부산·경남 소재 4년제 대학교 사회복지학 전공 재학생

다. 모집인원: 10명

라. 신청방법: 이메일(ywca@gangseosw.or.kr) 접수 / 학과 사무실에서 공문을 통한 신청

마. 선정기준: 실습생프로파일 심사틀 통해 선발

바. 실습기간: 2023.06.26.(월)~07.21.(금) / 09:00~18:00 / 총 20일 / 160시간

사. 실 습 비: 150,000원(식대 미포함)

아. 문 의: 백승용 과장(972-4591~2)

붙임 사회복지현장실습 계획 1부. 끝.

강서구종합사회복지



수신처 :

경성대학교, 고신대학교, 동명대학교, 동서대학교, 동아대학교, 동의대학교, 부산가톨릭대학교, 부산대학교, 신라대학교, 인제대학교(가나다순). 끝.

★과장

백승용

부장 김연희

관장 결재05/10  
황석영

협조자

시행

Y강서복지-2023-00163(시행일자:2023.05.10)

접수

주소

46700 부산광역시 강서구 대저로63번길 31 (대저 1동)

/

<http://www.gangseosw.or.kr>

전화

051-972-4591

FAX

051-972-4593

/

[tnqo1218@naver.com](mailto:tnqo1218@naver.com)

/

공개

## 2023년 사회복지현장실습 계획서

기관명	강서구종합사회복지관	대표자	황 석 영
주 소	부산광역시 강서구 대저로63번길 31 (대저1동)	전화번호	051) 972-4591
		FAX	051) 972-4593
실습인원	총 모집 인원 10명 / 각 대학교별 1~2명		
접수기관	<u>2023년 5월 15일(월) ~ 26일(금)</u> - 실습생 선정은 서류(실습생 프로파일) 심사를 통해 선발		
신청방법	이메일 접수( <a href="mailto:ywca@gangseosw.or.kr">ywca@gangseosw.or.kr</a> ) - 공문 1부, 실습신청서 1부, 실습생프로파일 1부		
실습기간	<u>2023년 6월 26일(월) ~ 7월 21일(금) / 총 4주간</u>		
실습시간	1일 8시간 기준 / 총 160시간(8시간*20일)		
실습지도자 자격확인	「사회복지사업법 시행규칙」 제3조와 관련한 실습지도자 자격기준 가) 사회복지사 1급 자격증 취득 후 3년 이상 복지사업 실무경험자(√) 나) 사회복지사 2급 자격증 취득 후 5년 이상 복지사업 실무경험자( )		
실습내용	종합사회복지관 사업소개 및 지역사회 특성을 반영한 현장 실무 지도 (다양한 영역별 실습 지도)		
실습비 / 입금계좌	실습비: 1인당 150,000원 계좌번호: 농협 / 1074-01-006461 / 강서구종합사회복지관 ※ 실습비는 실습생으로 선발 된 이후 입금		
오리엔테이션	<u>2023년 6월 22일(목) 오후 4시</u>		
기타	위 실습 일정은 기관 상황에 따라 변경될 가능성 있음		